„Passives Einkommen lebenslang“

Autor: **Thorsten Wittmann®, bekannt als Finanzautor – Vortragsredner – Vorstand Klartext e.V.**

Philosophie: **Finanzen mit Klartext**

Inhalte: **4-Stunden-Online-Videokurs der Ihnen die wichtigsten Inhalte wie Sie Passives Einkommen für lebenslange <u>finanzielle Freiheit umsetzen werden!</u>**

Die 12 wichtigsten Einkommensströme im Überblick

1. **Wichtige Grundsätze von passivem Einkommen**
2. Was ist passives Einkommen und was ist es v.a. nicht!
3. **Berechnungen für mehr Strukturiertheit für Sie**
4. 12 Praxis-Wege zum passiven Einkommen (Schwerpunkt des Webinars)
5. **Übungen: wie Sie Ihre optimales passives Einkommen herausfiltern werden zum optimalem Umsetzen**

+ vieles mehr …

Gesamtwert € 199

Business-Automation

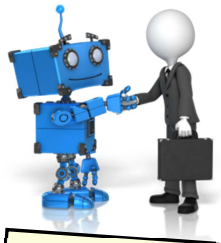

Das perfekte Vehikel für Ihre Finanzielle Freiheit

1. **Wichtige Grundsätze von passivem Einkommen**
2. Charaktereigenschaften ohne die alles zusammenbrechen wird
3. **Die Business-Automation (Schwerpunkt des Webinars)**
4. Passives Einkommen lebenslang
5. **Umsetzung und Übungen**
6. Geschenk: Das Zusatzgeschenk wird Ihnen viel Zeit zukünftig sparen

+ vieles mehr …

Gesamtwert € 147

Interneteinkünfte automatisieren

Das Internet ist das perfekte Vehikel für Automatisierung und

Wir gehen hier Folgendes durch:

1) **Welche 12 Schritte müssen Sie in der richtigen Reihenfolge kennen, damit Sie WIRKLCIH Geld damit verdienen?**

Gesamtwert € 199

2) Warum Sie von Technik keine Ahnung haben müssen (wie Thorsten Wittmann®)?
3) **Was der mit Abstand wichtigste Satz Ihrer Homepage ist?**
4) Welche konkreten Wege der Automatisierung funktionieren und welche nicht?
5) **Wie Sie professionelle Videos (Präsentation oder Selbstaufnahme machen ohne Vorkenntnisse und wenig Ausgaben)?**

+ noch Einiges mehr …

Bonus:

Effizienz und Automatisierung für Ihren Alltag

Wir gehen hier Folgendes durch:

1) **Welches mächtige Effizienz-Prinzip Ihr Zeitmanagement revolutionieren kann?**
2) Wie Sie virtuelle Assistenten und günstige Fachleute bekommen?
3) **Wie Sie einen leeren Schreibtisch schaffen und alles sofort zur Hand haben, was Sie benötigen?**
4) Wie Sie Outlook als Extrem-Effizienz-Schaltzentrale nutzen?
5) **Gnadenlos gute Software-Tipps!**

+ noch Einiges mehr …

Garantien:

Sie haben eine 30 Tage Geld-Zurück-Garantie, wenn Sie nicht 100%ig vom Nutzen überzeugt sind.

Sie haben Null Risiko und 100% Chance

Und was bringt es Ihnen zusammengefasst „unter'm Strich"?

1. **Passives Einkommen für sich und Ihre Familie**
2. Sicherheit für Ihr Leben, so dass Ihre Finanzen eine unterstützende Kraft werden
3. **Mehr Zeit für die Menschen, die Sie lieben und was Ihnen wirklich wichtig ist im Leben**
4. Sie können den Beruf ausüben, den Sie lieben, bzw. aufstehen, wann Sie möchten
5. **Sie können anderen Menschen auch selbst weiterhelfen, die nicht so viel Glück hatten**

Anmerkung: Thorsten Wittmann® lebt diese Inhalte selbst vor und generiert selbst ein 5-stelligen PASSIVEN Einkommen und deutlich mehr Einnahmen als er private benötigt – Tendenz nach wie vor stark steigend

Sichern Sie sich *jetzt* gleich „Passives Einkommen lebenslang"!